- **缺口的定义**
  - 价格之间不重叠的部分
    - 最高和最低价之间
    - 收盘价
    - EMA / 趋势线
    - **判断趋势的强弱，最好是看到最高和最低价格之间的缺口**
    - **缺口是目标位，也是潜在的支撑 / 阻力位**

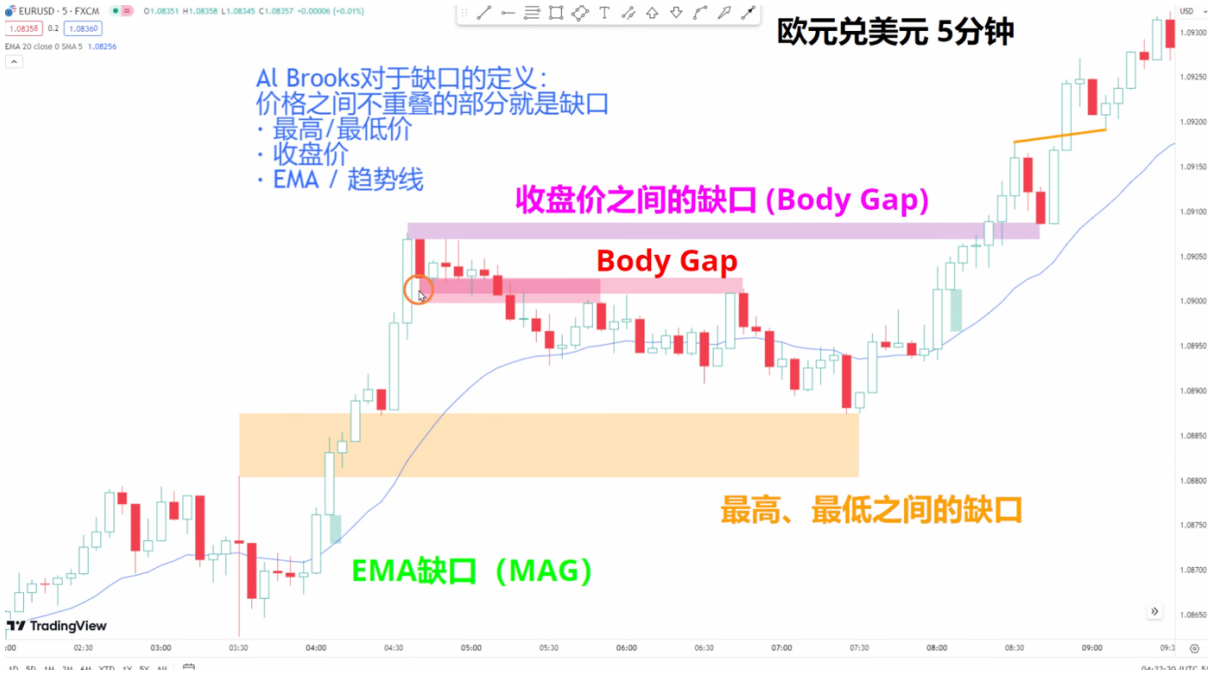

- 左下角可以看做是一个小的 TR，TR 的高点和突破之后在第一次回调的 K 线低点形成了个最高和最低价格之间的缺口
- 在这个上涨趋势中，虽然价格有回调，但是可以发现并没有像前面的上涨趋势一样，空头并没有使价格与 EMA20 产生缺口，再参考整个背景，可以发现是一个上升的牛旗，价格碰到前期最高和最低的缺口之后就产生反转，因此这里不适合做空。
  - 如果想要做空，需要看到与均线之间的缺口，连续的下跌阴线
- 紫色则是价格实体之间的缺口
- **在观察缺口时，可以尝试切到线形图去观察收盘价之间的缺口，在 TV 里叫“Line with Markers”**

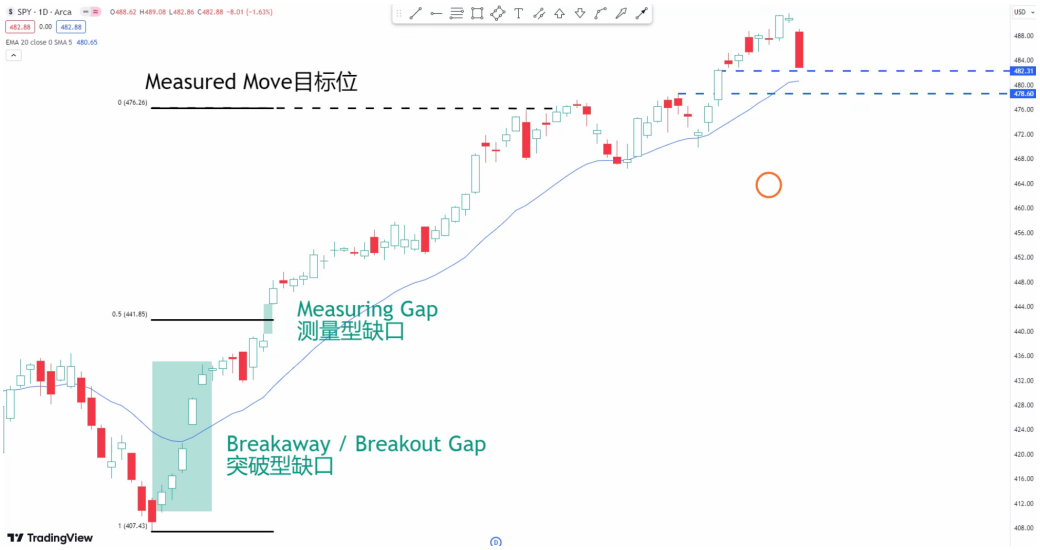

- **视频里没有准确的定义，我在这里会写出我对这三个缺口的看法**

- **突破型缺口**
  - 指价格从盘整区间 / 趋势线 / 单边形式时形成的缺口。我认为它代表的是市场从之前的行情重新确定了新的方向，也就是新趋势的起点。
    - 一般出现在 TR 的末端，注意，不是上下沿，或者盘整区间，支撑 / 阻力位
    - 成交量明显的放大
    - 缺口形成后，走势会向着相同方向继续延续
  - 举例
    - 假设标的在 95 – 100 的区间一直盘整 / 震荡，某天涨到 105 以上，那 100 – 105 之间的缺口就是突破型缺口，后续价格走势大概率会沿着这个方向进行。
- **测量型缺口**
  - 这个通常出现在趋势的中间，在某一个回调 / 盘整 / 震荡之后的另一个缺口，表示趋势仍然存在，会继续保持，如果出现之后可以拿突破型缺口的底部和测量型缺口的中间位置去尝试做 MM，但是如果大级别的时间周期可能就需要更多的时间才能到达。
    - 出现在趋势出现了一段时间之后，也是比较多的成交量
    - 价格往往会继续这个方向
  - 举例
    - 假设标的从 50 涨到 70 之后，又出现了一个跳空高开的缺口到 74，可以将 50 – 72 之间的位置向上做 MM，预计价格会达到 90 附近。
- **竭尽型缺口**
  - 出现在趋势的末期，是市场在最后一波冲刺时的缺口，也可以理解为“透支型缺口”，即单边已经逐渐缺失动能，可能会出现回调或反转。这点可以参考**卡皮老师**前几天发的 **BABA** 的思路。

- **在看到缺口的时候需要去思考**
    - 参考前面的趋势，判断这个位置是不是突破型缺口
    - 如果不是突破型缺口，那观察是不是已经到了趋势的末期，是不是竭尽型缺口
    - 如果都排除，那就要考虑是不是测量型缺口

- 当发现价格突破了上涨 / 下跌的趋势线，并且连续的几根阳线站在了 EMA20，就可以去考虑趋势会被反转。
    - 这种情况可能就会有横向的或者往上的几段行情

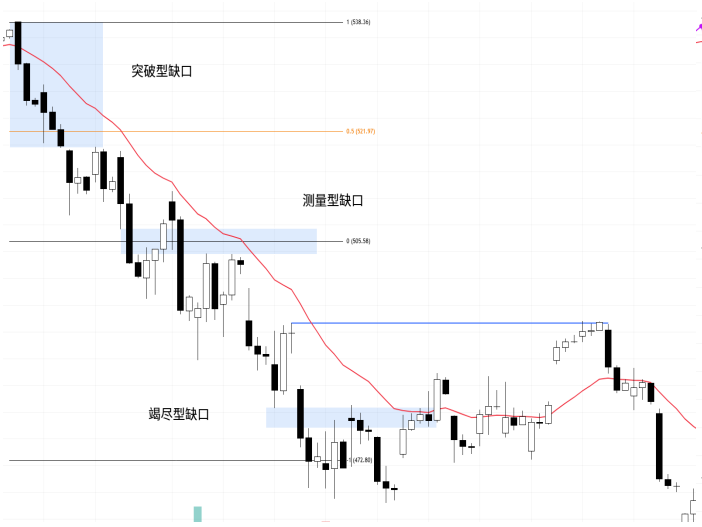

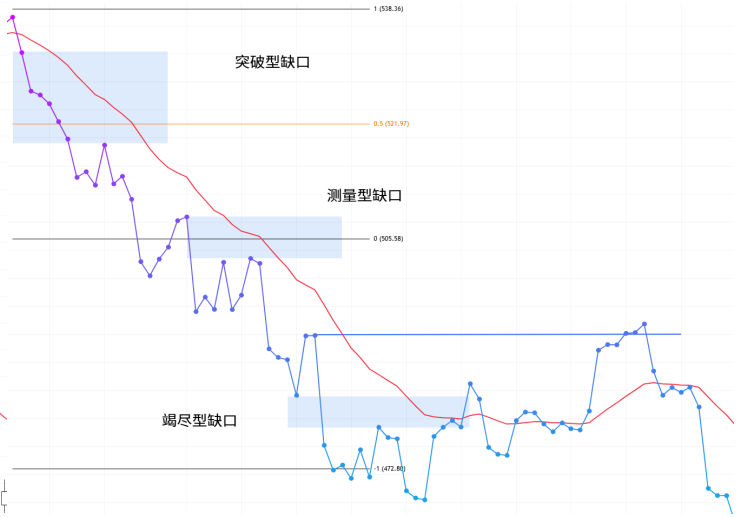

- **图为 2/20 – 3/26 QQQ 日内 2HR 图，图没有截完，左边的趋势是较大的 TR 和一个大的双顶**
    - 价格跌破前高之间形成了一个突破型缺口，之后的二段式下跌形成了测量型缺口，这是参考趋势可以尝试将起跌点到测量型缺口中间的部分衡量，向下去做 MM，最终也是顺利的到达。
    - 值得注意的是，在继续下跌的过程中，趋势从窄通道逐渐演变成了宽通道，这个时候多头也可以挣钱，再考虑宽通道是弱趋势，那就说明趋势可能会产生反转，有一定的概率会回测前期的高点 / 起跌点。
    - 下面同时出现了一个竭尽型缺口，价格下跌之后形成的缺口被迅速的弥补，那进入到一个震荡区间的可能性会变大。
    - 右边的是线形图（line with markers），线形图是以收盘价进行标记，更方便去观察缺口。